Kindergarten
Zur Gempenfluh 52

Schuljahr 2021/22

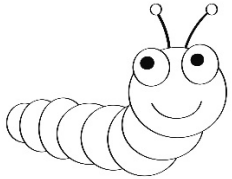

KINDERGARTEN

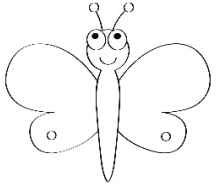

STUNDENPLAN

	Montag	Dienstag	Mittwoch	Donnerstag	Freitag
8.00 – 8.30 Uhr	Einlaufszeit	Einlaufszeit	Einlaufszeit	Einlaufszeit	Einlaufszeit
8.00 -12.00 Uhr			WALD		TURNEN / RHYTHMIK
	Frau Scheibler und Frau Bänziger	Frau Scheibler und Frau Bänziger	Frau Scheibler und Frau Bänziger	Frau Bänziger und Herr Hoffmann und bis Herbstferien Frau Scheibler	Frau Bänziger und Herr Hoffmann
14.00 – 16.00 Uhr Achtung: <u>KEINE</u> Einlaufszeit!!!	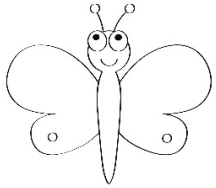 **Schmetterlinge**	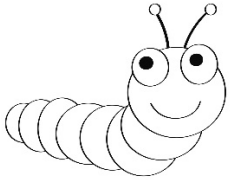 **Raupen**	FREI	FREI	FREI
	Frau Scheibler und Frau Bänziger	Frau Scheibler und Frau Bänziger			